



**SISTEMA ESTATAL DE COMUNICACIÓN CULTURAL Y EDUCATIVA**  
**RADIO Y TELEVISIÓN QUERÉTARO**  
**NOTAS A LOS ESTADOS FINANCIEROS**  
**AL 31 DE MARZO DE 2026**

**I) NOTAS A LOS ESTADOS FINANCIEROS**

Inciso reformado DOF 06-12-2022

Las notas a los estados financieros son explicaciones que amplían el origen y significado de los datos y cifras que se presentan en los Estados Financieros, proporcionando información acerca del ente público, sus transacciones y otros eventos que lo han afectado o podrían afectar económicamente, las cuales son parte integrante de los mismos, teniendo presente los postulados de revelación suficiente e importancia relativa.

Su objetivo es revelar y proporcionar información adicional que no se presenta en los Estados Financieros, pero que es relevante para la comprensión de alguno de ellos. Lo anterior para dar cumplimiento a los artículos 46, fracción I, inciso g), 47, 48 y 49 de la Ley General de Contabilidad Gubernamental (LGCG).

Las Notas a los Estados Financieros deberán incluir en el encabezado los siguientes datos: Nombre del Ente Público, la denominación "Notas a los Estados Financieros", periodo de que se trata y la unidad monetaria en que están expresadas las cifras (pesos).

A continuación, se presentan los tres tipos de notas que acompañan a los Estados Financieros, a saber:

- a) Notas de gestión administrativa,
- b) Notas de desglose, y
- c) Notas de memoria (cuentas de orden).

**a) NOTAS DE GESTIÓN ADMINISTRATIVA**

Estas Notas tienen como objetivo la revelación del contexto y de los aspectos económico-financieros más relevantes que influyeron en las decisiones del período, y que deberán ser considerados en la elaboración de los estados financieros para la mayor comprensión de estos y sus particularidades.

De esta manera, se informan y explican las condiciones relacionadas con la información financiera de cada período de gestión; además, de exponer aquellas políticas que podrían afectar la toma de decisiones en períodos posteriores.

**1. Autorización e Historia**

Se informará sobre:

- a) Fecha de creación del Sistema Estatal de Comunicación Cultural y Educativa.

El 06 de agosto de 1987 se publica en el periódico oficial del Gobierno del Estado "La Sombra de Arteaga" el decreto que crea al Sistema de Comunicación Cultural y Educativa originalmente concebido para contar con una televisora regional, dos emisoras de radio, archivo fotográfico y producir una publicación de Gobierno del Estado; iniciando operaciones en 1988.

- b) Principales cambios en su estructura.

1988. El 4 de febrero es inaugurada por el entonces presidente de la República la Radiodifusora XEQUE Radio Querétaro, en 1150 Khz de amplitud modulada con 1000 watts de potencia autorizada diurna y 500 watts de potencia nocturna. Se adscribe a la entonces Secretaría de Cultura y Bienestar Social.

1995. Se separa de la Secretaría de Cultura y Bienestar Social para formar parte de la Coordinación de Comunicación Social, conformándose por las áreas de: Dirección General, Subdirección de Información, Subdirección Técnica y de Operación y Jefatura de Producción.

2005. El 28 de junio se deja de operar la frecuencia de amplitud modulada renunciando al permiso ante la Secretaría de Comunicaciones y Transportes. Al mismo tiempo inicia transmisiones la frecuencia modulada en el 100.3 con 15000 watts de potencia, quedando estructurada de la siguiente manera:

Dirección General, Subdirección de Producción, Subdirección Técnica y de Operación, Subdirección de Información y Unidad de Apoyo Administrativo.

2008. El 27 de noviembre es inaugurada la estación XEJAL, en el 1200 de amplitud modulada en Jalpan de Serra, con cobertura en la zona serrana del estado.

## **2. Panorama Económico y Financiero**

El Sistema Estatal de Comunicación Cultural y Educativa percibe como ingreso único el presupuesto que el estado le otorga previamente autorizado por el Congreso del Estado y publicado en la Sombra de Arteaga.

El panorama económico y financiero del periodo se caracteriza por un entorno de crecimiento moderado a nivel global, con estimaciones que se mantienen cercanas al 2.5%, en un contexto de inflación que continúa su proceso de convergencia hacia rangos de entre 3.5% y 4.0%. No obstante, persisten factores de riesgo asociados a la volatilidad en los mercados financieros, la incertidumbre geopolítica y los ajustes en las políticas monetarias de las principales economías.

En México, durante el primer trimestre de 2026, la actividad económica ha mostrado un desempeño moderado, con un crecimiento estimado alrededor del 1.5%, sostenido principalmente por el sector exportador y la resiliencia del consumo interno. Asimismo, el mercado laboral presenta señales de desaceleración en la generación de empleo formal. Los mercados financieros han mostrado estabilidad relativa, influenciados por la expectativa de ajustes graduales en las tasas de interés. De acuerdo con la Secretaría de Hacienda y Crédito Público (SHCP), el consumo privado continúa mostrando fortaleza, con un crecimiento aproximado del 2.0%, apoyado en el incremento de los salarios reales.

En el ámbito estatal, la economía de Querétaro presenta un comportamiento estable al cierre de marzo de 2026, con un crecimiento estimado del Producto Interno Bruto estatal cercano al 1.2%. Las actividades terciarias continúan siendo el principal motor económico, con una expansión aproximada del 2.0%, mientras que las actividades primarias mantienen un crecimiento cercano al 1.5%. Por su parte, las actividades secundarias reflejan un desempeño moderado, con un crecimiento estimado del 0.5%, influenciado por la desaceleración en algunos sectores industriales. El ejercicio del gasto público estatal se ha mantenido alineado con los objetivos presupuestarios, mostrando un avance ordenado y responsable, orientado al fortalecimiento de los servicios públicos y al cumplimiento de los programas prioritarios, en términos de criterios de disciplina financiera.

Bajo el marco de condiciones macroeconómicas que prevalecen en el país; y las propias condiciones económicas, financieras y hacendarias, para el Estado, se ejerce el gasto en el mencionado ejercicio fiscal.

## **3. Organización y Objeto Social**

Se informará sobre:

a) Objeto social.

Promover el desarrollo de la población a través del fomento y promoción de la cultura por medio de los contenidos en su programación con la finalidad de incrementar los conocimientos y difusión en materia cultural.

b) Principal actividad.

Producir y transmitir programas radiofónicos y televisivos que consoliden la identidad cultural, regional, nacional y preserven los valores de la sociedad mediante la elaboración de programas de alto contenido formativo y de interés para la audiencia que permita acercarle información a partir de sus raíces, costumbres y tradiciones.

c) Ejercicio fiscal.

Enero a diciembre 2026.

d) Régimen jurídico.

Organismo público descentralizado del Gobierno del Estado de Querétaro.

e) Consideraciones fiscales del Sistema Estatal de Comunicación Cultural y Educativa.

Presentar declaración y pago provisional mensual de retenciones de ISR por sueldos y salarios.

Presentar declaración anual de ISR donde informen los pagos y retenciones de servicios profesionales.

Presentar declaración y pago provisional mensual de ISR por las retenciones realizadas por servicios profesionales y Régimen Simplificado de Confianza.

Presentar el pago de Impuesto Sobre Nómina.

f) Estructura organizacional básica.

Al Sistema Estatal de Comunicación Cultural y Educativa lo estructura como máxima figura organizacional la Junta de Gobierno, posterior se desprende la Dirección General; coordinando las subdirecciones encargadas de la operatividad en el órgano. En continuidad descendente y staff manteniendo la subordinación de la Dirección General para con las Subdirecciones mencionadas, figura la Unidad de Apoyo Administrativo cuya funcionalidad rige en orden de coordinar a las Subdirecciones mencionadas con anterioridad, atendiendo a las necesidades integrales de la organización y enlazar el adecuado flujo comunicacional entre Dirección y estrato operativo.

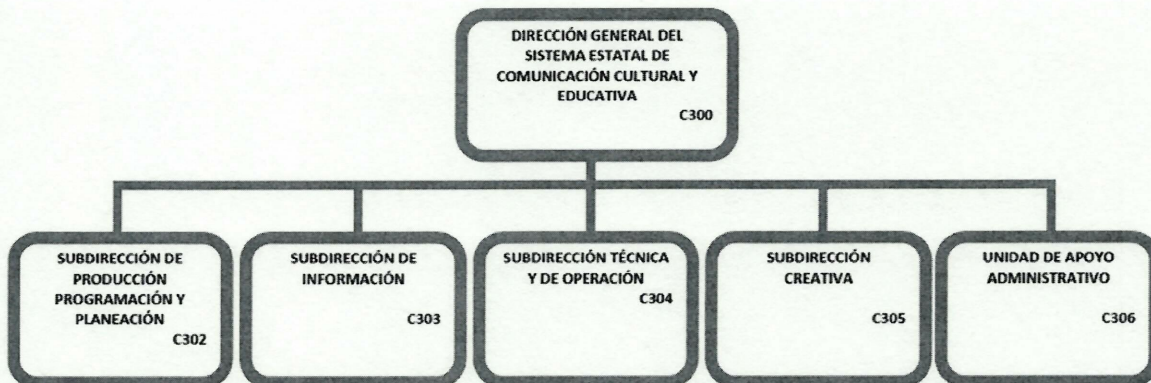

g) Fideicomisos de los cuales es fideicomitente o fideicomisario, y contratos análogos, incluyendo mandatos de los cuales es parte.

El Sistema Estatal de Comunicación Cultural y Educativa no forma parte de ningún fideicomiso ni de algún contrato análogo.

#### 4. Bases de Preparación de los Estados Financieros

Se informará sobre:

- El Sistema Estatal de Comunicación Cultural y Educativa realiza los estados financieros en base y cumplimiento a la Ley General de Contabilidad Gubernamental, sus postulados básicos y las leyes aplicables en materia, así como los lineamientos emitidos por el Consejo Nacional de Armonización Contable (CONAC).
- La Contabilidad en el Sistema Estatal de Comunicación Cultural y Educativa se realiza con base acumulativa, registrando las operaciones y los eventos económicos a valor histórico.
- Las bases de preparación de los estados financieros aplican los postulados básicos de registro contable establecidos en la Ley General de Contabilidad Gubernamental y los lineamientos emitidos por el Consejo de Armonización Contable.
- Normatividad supletoria. No aplica.
- No aplica.

#### 5. Políticas de Contabilidad Significativas

Son los principios, bases, reglas y procedimientos específicos adoptados por el ente público en la elaboración y presentación de sus estados financieros.

El ente público seleccionará y aplicará sus políticas contables de manera congruente para transacciones, otros eventos y condiciones que sean similares.

Se informará sobre:

- a) Actualización:  
El valor de los activos, pasivos y patrimonio que se presentan en los estados financieros se encuentran registrados a su costo de adquisición, incluyendo el Impuesto al Valor Agregado; la depreciación se calcula de forma mensual, con base en la vida útil de los bienes muebles e inmuebles.
- b) Operaciones en el extranjero:  
El Sistema Estatal de Comunicación Cultural y Educativa realiza las conversiones de tipo de cambio necesarias cuando ejecuta operaciones en el extranjero, así como en los procesos contables necesarios que permitan una posterior generación de información financiera.
- c) Método de valuación de la inversión en acciones de Compañías subsidiarias no consolidadas y asociadas:  
El Sistema Estatal de Comunicación Cultural y Educativa no maneja método de valuación de la inversión en acciones de compañías subsidiarias no consolidadas y asociadas, pues no lleva a cabo inversiones.
- d) Sistema y método de valuación de inventarios y costo de lo vendido.  
El Sistema Estatal de Comunicación Cultural y Educativa no maneja sistema método de valuación de inventarios y costo de lo vendido.
- e) Beneficios a empleados:  
En el Sistema Estatal de Comunicación Cultural y Educativa los beneficios a los empleados están regidos por los ordenamientos jurídicos estatales, tal como la Ley de los Trabajadores al Servicio del Estado de Querétaro y la Ley de Responsabilidades de los Servidores Públicos del Estado de Querétaro.

#### INFORME DE PASIVOS CONTINGENTES

Concepto	Importe
<b>VALUACIÓN ACTUARIAL PASIVOS CONTINGENTES</b>	<b>9,840,638.21</b>
Beneficios por prima de antigüedad	309,182.00
Beneficios por indemnización legal	491,085.00
Beneficios por pensiones de personal	9,040,371.21
<b>PASIVOS CONTINGENTES VALUADOS</b>	<b>9,840,638.21</b>
Beneficios por prima de antigüedad	309,182.00
Beneficios por indemnización legal	491,085.00
Beneficios por pensiones de personal	9,040,371.21
<b>TOTAL</b>	<b>9,840,638.21</b>

- f) Provisiones:  
El Sistema Estatal de Comunicación Cultural y Educativa no cuenta con provisiones durante el ejercicio en curso.
- g) Reservas:  
El Sistema Estatal de Comunicación Cultural y Educativa durante el periodo que comprende marzo de 2026 no ha creado reserva.
- h) Cambios en políticas contables y corrección de errores:  
El Sistema Estatal de Comunicación Cultural y Educativa durante este periodo no ha registrado cambios en políticas contables. En cuanto a corrección de errores el Sistema Estatal de Comunicación Cultural y Educativa no presenta ningún movimiento en 2026
- i) Reclasificaciones:

Las reclasificaciones que se realizan son derivadas y de acuerdo con la normatividad establecida por el CONAC.

j) Depuración y cancelación de saldos.

La depuración y cancelación de saldos son de acuerdo con la normatividad emitida por el CONAC

## **6. Posición en Moneda Extranjera y Protección por Riesgo Cambiario**

Se informará sobre:

a) Activos en moneda extranjera.

El Sistema de Comunicación Cultural y Educativa no cuenta con activos en moneda extranjera.

b) Pasivos en moneda extranjera.

El Sistema de Comunicación Cultural y Educativa no cuenta con pasivos en moneda extranjera.

c) Posición en moneda extranjera.

El Sistema de Comunicación Cultural y Educativa no maneja posición en moneda extranjera.

d) Tipo de cambio.

El Sistema de Comunicación Cultural y Educativa no maneja tipo de cambio.

e) Equivalente en moneda nacional.

El Sistema de Comunicación Cultural y Educativa no maneja equivalente de moneda nacional.

## **7. Reporte Analítico del Activo**

Debe mostrar la siguiente información:

a) Vida útil, porcentajes de depreciación y amortización utilizados en los diferentes tipos de activos, o el importe de las pérdidas por deterioro reconocidas.

El Sistema de Comunicación Cultural y Educativa aplicó en periodos anteriores los criterios establecidos por el CONAC para la depreciación, así como los criterios para determinar la vida útil y los porcentajes de depreciación recomendados en los lineamientos.

b) Cambios en el porcentaje de depreciación y amortización y en el valor de los activos ocasionado por deterioro.

En el Sistema de Comunicación Cultural y Educativa el cambio en el porcentaje de depreciación o valor residual de los activos es igual a \$1.00.

c) Importe de los gastos capitalizados en el ejercicio, tanto financieros como de investigación y desarrollo.

El Sistema Estatal de Comunicación Cultural y Educativa no capitaliza gastos financieros o de investigación y desarrollo en el ejercicio.

d) Riesgos por tipo de cambio o tipo de interés de las inversiones financieras.

El Sistema Estatal de Comunicación Cultural y Educativa no lleva a cabo inversiones financieras, por tanto, no hay registro de riesgos de tipo de cambio o tipo de interés.

e) Valor en el ejercicio de los bienes construidos por la entidad.

El Sistema Estatal de Comunicación Cultural y Educativa no cuenta con valor activado en el ejercicio de los bienes construido, debido a que no se llevan a cabo construcciones.

f) Otras circunstancias de carácter significativo que afecten el activo, tales como bienes en garantía, señalados en embargos, litigios, títulos de inversiones entregados en garantías, baja significativa del valor de inversiones financieras, etc.

El Sistema Estatal de Comunicación Cultural y Educativa carece de circunstancias de carácter significativo que afecten el activo, tales como bienes en garantía, señalados en embargos, litigios, títulos de inversiones entregados en garantías, baja significativa del valor de inversiones financieras, etc.

g) Desmantelamiento de activos, procedimientos, implicaciones, efectos contables.

El Sistema Estatal de Comunicación Cultural y Educativa no lleva a cabo desmantelamiento de activos, procedimientos, implicaciones y/o efectos contables.

h) Administración de activos; planeación con el objetivo de que el ente los utilice de manera más efectiva.

El Sistema Estatal de Comunicación Cultural lleva a cabo la clasificación adecuada que permita identificar de forma efectiva el resguardo, uso y ubicación de sus activos.

Adicionalmente, se deben incluir las explicaciones de las principales variaciones en el activo, en cuadros comparativos como sigue:

a) Inversiones en valores.

El Sistema Estatal de Comunicación Cultural y Educativa no realiza inversiones en valores.

b) Patrimonio de Organismos Descentralizados de Control Presupuestario Indirecto.

El Sistema Estatal de Comunicación Cultural y Educativa no cuenta con patrimonio de control presupuestario indirecto.

c) Inversiones en empresas de participación mayoritaria.

El Sistema Estatal de Comunicación Cultural y Educativa no realiza inversiones en empresas de participación mayoritaria.

d) Inversiones en empresas de participación minoritaria.

El Sistema Estatal de Comunicación Cultural y Educativa no realiza inversiones en empresas de participación minoritaria.

e) Patrimonio de Organismos Descentralizados de Control Presupuestario Directo, según corresponda.

El Sistema Estatal de Comunicación Cultural y Educativa no cuenta con patrimonio en control presupuestario directo.

#### 8. Fideicomisos, Mandatos y Análogos

El Sistema Estatal de Comunicación Cultural y Educativa no cuenta con fideicomisos, mandatos y análogos.

a) No aplica.

b) No aplica.

#### 9. Reporte de la Recaudación

a) El Sistema Estatal de Comunicación Cultural y Educativa ha tenido el siguiente comportamiento en términos de recaudación de enero a marzo 2026:

Transferencia estatal enero 1ra parte	800,000.00
Transferencia estatal enero 2da parte	2,978,368.00
Transferencia estatal febrero	1,000,000.00
Transferencia estatal febrero	3,860,816.00
Transferencia estatal marzo parte 1	2,100,000.00
Transferencia estatal marzo parte 2	2,460,816.00
<b>Total</b>	<b>13,200,000.00</b>

b) Proyección de la recaudación e ingresos en el mediano plazo.

Transferencia estatal abril	5,600,000.00
Transferencia estatal mayo	3,600,000.00

Transferencia estatal junio	3,600,000.00
Transferencia estatal julio	6,300,000.00
Transferencia estatal agosto	3,900,000.00
Transferencia estatal septiembre	3,500,000.00
Transferencia estatal octubre	5,600,000.00
Transferencia estatal noviembre	6,400,000.00
Transferencia estatal diciembre	6,475,524.00
<b>Total</b>	<b>44,975,524.00</b>

#### **10. Información sobre la Deuda y el Reporte Analítico de la Deuda**

El Sistema Estatal de Comunicación Cultural y Educativa no cuenta con información respecto a la deuda y reporte analítico de la misma.

- a) No aplica.
- b) No aplica.

#### **11. Calificaciones otorgadas**

El Sistema Estatal de Comunicación Cultural y Educativa no realiza transacciones sujetas a calificaciones crediticias.

#### **12. Proceso de Mejora**

Se informará de:

- a) El Sistema Estatal de Comunicación Cultural y Educativa presenta los siguientes procesos de mejora que permitirán controlar internamente los procesos esenciales, manejándose en orden de medidas de desempeño financiero, metas y alcance propuestos.
- b) Medidas de desempeño financiero, metas y alcance.

**REPORTE DE AVANCE DE INDICADORES  
1ER TRIMESTRE 2025 AL 4TO TRIMESTRE 2025**

<b>DEPENDENCIA/ENTE PÚBLICO</b>	<b>CLAVE DE LA NUE</b>	<b>3CRQ</b>	<b>DESCRIPCIÓN DE LA NUE</b>	<b>SISTEMA ESTATAL DE COMUNICACIÓN CULTURAL Y EDUCATIVA</b>	<b>SECTOR</b>	<b>SECTOR GUBERNATURA</b>
<b>PROGRAMA PRESUPUESTARIO</b>	<b>CLAVE</b>	<b>E.009</b>				
	<b>NOMBRE</b>	<b>RADIO Y TELEVISIÓN QUERÉTARO</b>				
	<b>DESCRIPCIÓN</b>					
<b>PLAN ESTATAL DEL DESARROLLO</b>	<b>OBJETIVO DEL EJE</b>	<b>2.1 AUMENTO EN EL NIVEL EDUCATIVO PROMEDIO DE LA POBLACIÓN DEL ESTADO.</b>				
<b>DESARROLLO SOSTENIBLE - AGENDA 2030</b>	<b>OBJETIVO</b>	<b>11. CIUDADES Y COMUNIDADES SOSTENIBLES</b>				
<b>FECHA DE ELABORACIÓN</b>	<b>12/01/2026</b>					

<b>ELEMENTOS</b>							<b>AVANCE POR PERIODO</b>				<b>TOTAL (ACUMULADO)</b>	<b>UNIDAD ADMINISTRATIVA RESPONSABLE</b>
<b>CLAVE</b>	<b>NIVEL</b>	<b>RESUMEN NARRATIVO</b>	<b>NOMBRE DEL EJE</b>	<b>FRECUENCIA</b>	<b>METODO</b>	<b>CRITERIO</b>	<b>1ER TRIM</b>	<b>2DO TRIM</b>	<b>3ER TRIM</b>	<b>4TO TRIM</b>		

		VO	INDICADOR			DE AGRUPACIÓN									
3RTQ 1	FIN	CONTRIBUIR A IMPULSAR LAS ACTIVIDADES MUSICALES CULTURALES E INFORMATIVAS COMO PARTE DE LA FORMACION INTEGRAL DE LAS Y LOS QUERETANOS A TRAVES DE LA GENERACION DE CONTENIDOS INTELIGENTES DE CORTE MULTIDISCIPLINARIO QUE NOS PERMITAN GENERAR AUDIENCIAS	PORCENTAJE DE PROGRAMAS DE RADIO PRODUCTOS CON RESPECTO AL TOTAL DE PROGRAMAS DE RADIO PRODUCIR	ANUAL	100.00%	Último Dato Reportado	PROGRAMADO					SE LOGRO DEL OBJETIVO GRACIAS AL TRABAJO COLABORATIVO Y ORGANIZATIVO DEL ÁREA	SUB DIRECCIÓN RADIO		
							No aplica	No aplica	No aplica	100.00%	100.00%				
							VARIABLES								
							NA	NA	NA	NA	NA			4347.00	4347.00
							REAL								
							No aplica	No aplica	No aplica	100.00%	100.00%				
Justificación					NO APLICA	No aplica	No aplica								

		INTELIGENTES PARTICIPATIVAS Y COMPROMETIDAS CON EL ENTORNO SOCIAL Y CULTURAL DEL ESTADO DE QUERETARO																		
3RTQ 11	PROPÓSITO	LA POBLACION DE QUERETARO SE ENCUENTRA INFORMADA EN MATERIA MUSICAL EDUCATIVO CULTURAL E INFORMATIVO	PORCENTAJE DE PROGRAMAS Y CONTROLES REMOTO DE RADIO TRANSMITIDOS CON RESPECTO AL TOTAL DE PROGRAMAS Y CONTROLES REMOTO DE RADIO POR	ANUAL	100.00 %	Último Dato Reportado	PROGRAMADO					No aplica		No aplica		No aplica		100.00%	100.00 %	
							VARIABLES					NA	NA	NA	NA	NA	NA	1136 2.00	1136 2.00	
							REAL					No aplica		No aplica		No aplica		100.00%	100.00 %	
							Justificación					NO APLICA		No aplica		No aplica		SE LOGRO DEL OBJETIVO GRACIAS AL TRABAJO COLABORATIVO Y COMBINACIÓN DE FACTORES TÉCNICOS, ORGANIZATIVOS		SUB DIRECCIÓN RADIO

			TRANSMITIR													
3RTQ 111	COMPO NENTE	PROGRAMAS DE RADIO MUSICALES CULTURALE S EDUCATIVO S E INFORMATI VOS PRODUCIDO S	PORCENTAJE DE PROMOS Y CAPSULAS DE RADIO PRODUCIDAS CON RESPECTO AL TOTAL DE PROMOS Y CAPSULAS DE RADIO POR PRODUCIR	TRIMESTRAL	100 .00 %	Acumulado	PROGRAMADO					SUB DIRECCIÓN RADIO				
							25.00%	25.00%	25.00%	25.00%	100.00 %					
							VARIABLES									
							4832 .00	1413 6.00	4877 .00	1413 6.00	4958 .00		1413 6.00	2057 .00	1413 6.00	
							REAL									
							34.18%	34.50%	35.07%	14.55%	118.30 %					
							Justificación									
LA META FUE SUPERADA YA QUE SE CAMBIARON LOS PROMOS INSTITUCI ONALES Y SE REALIZARON CÁPSULAS NUEVAS DE INICIO DE AÑO.	SE REALIZARON NUEVOS PROMOS INSTITUCI ONALES Y NUEVAS CÁPSULAS PARA SU TRANSMISI ÓN.	SE HICIERON CAMBIO DE PROMOS INSTITUCI ONALES Y NUEVAS CAPSULAS CULTURALE S	SE HICIERON NUEVOS PROMOS INSTITUCI ONALES PERO PARA ESTE PERIODO YA NO SE REALIZARON CÁPSULAS NUEVAS													
3RTQ 1111	ACTIV IDAD	TRANSMISI ON DE PROMOS Y CAPSULAS	TASA DE VARIAC IÓN DE	TRIMESTRAL	63. 69%	Promedio	PROGRAMADO					SUB DIRECCIÓN RADIO				
							63.69%	63.69%	63.69%	63.69%	63.69%					
							VARIABLES									
4285	2468	3402	2896	4733	2771	4632	2401									

		DE RADIO	PROMOS Y CAPSULAS DE RADIO TRANSMITIDOS MISMO TRIMESTRE AÑO ACTUAL RESPECTO MISMO TRIMESTRE AÑO ANTERIOR				8.00	2.00	7.00	7.00	4.00	4.00	2.00	5.00	
							REAL								
							73.64%		17.47%		70.79%		92.89%		63.70%
							Justificación								
							DEBIDO A LA REALIZACIÓN DE NUEVOS PROMOS INSTITUCIONALES Y DE NUEVAS CÁPSULAS LAS TRANSMISIONES AUMENTAN PARA DARLES PRESENCIA Y EL PÚBLICO PUEDE UBICAR LA NUEVA IMAGEN DE CADA PROGRAMA.		DEBIDO A LA REALIZACIÓN DE NUEVOS PROMOS INSTITUCIONALES Y CÁPSULAS, LA TRANSMISIÓN TAMBIÉN AUMENTA. SE SIGUE TRABAJANDO PARA ALCANZAR LA META AL FINALIZAR EL AÑO.		CON LA REALIZACIÓN DE NUEVAS CÁPSULAS Y EL POSICIONAMIENTO DE NUEVOS PROMOS SUPERAMOS NUESTRA META		CON LA REALIZACIÓN DE NUEVAS CÁPSULAS Y EL POSICIONAMIENTO DE NUEVOS PROMOS SUPERAMOS NUESTRA META		
							PROGRAMADO								
							1.36%		1.36%		1.36%		1.36%		1.36%
							VARIABLES								
							460.00	469.00	517.00	601.00	560.00	521.00	530.00	465.00	
							REAL								
							-1.92%		-13.98%		7.49%		13.98%		1.39%
3RTQ 112	COMPO NENTE	PROGRAMAS DE TELEVISIÓN MUSICALES CULTURALES EDUCATIVO	TASA DE VARIACIÓN DE PROGRAMAS DE TELEVISIÓN	TRIMESTRAL	1.36%	Promedio									SUB DIRECCIÓN CREATIVA

		S E INFORMATI VOS PRODUCIDO S	PRODUC IDOS MISMO TRIMES TRE AÑO ACTUAL RESPEC TO MISMO TRIMES TRE AÑO ANTERI OR			Justificación												
						EL INICIO DE AÑO SE ESPERAN QUE NUEVAS PRODUCCIO NES SE INTEGREN A LA BARRA DE PROGRAMAC IÓN PERO NO SE DEFINÍAN CUANTAS Y CUALES PRODUCCIO NES SERÁN PRODUCIDA S POR LOS NUEVOS PRODUCTOR ES EXTERNOS .		HUBO CANCELACI ÓN DE PRODUCCI ÓN DE PROGRAMAS DEBIDO A QUE COLABORAD ORES NO PUDIERON ASISTIR A REALIZAR SUS PRODUCCIO NES POR MOTIVOS DE SALUD		ESTE TRIMESTRE NOS RECUPERAM OS EN LA REALIZACI ÓN DE TRANSMISI ONES DEBIDO A QUE NO TUVIMOS AUSENCIAS NI NINGÚN TIPO DE PROBLEMAS PARA REALIZACI ÓN DE LAS PRODUCCIO NES.		ESTE TRIMESTRE NOS RECUPERAM OS EN LA REALIZACI ÓN DE PRODUCCIO NES DEBIDO A QUE NO TUVIMOS NI NINGÚN TIPO DE PROBLEMAS PARA REALIZACI ÓN DE LAS PRODUCCIO NES.						
3RTQ 1121	ACTIV IDAD	TRANSMISI ÓN DE PROGRAMAS Y CONTROLES REMOTO DE TELEVISIO N	TASA DE VARIAC IÓN DE PROGRA MAS Y CONTRO LES REMOTO	TRIMES TRAL	0.7 0%	Promed io	PROGRAMADO										SUB DIRECCIÓN CREATIVA	
							0.70%		0.70%		0.70%		0.70%		0.70%			
							VARIABLES											
							3191	3199	3227	3221	3248	3190	3220	3184				
							.00	.00	.00	.00	.00	.00	.00	.00				
REAL																		
-0.25%		0.19%		1.82%		1.13%		0.72%										
Justificación																		

			DE TELEVISIÓN TRANSMITIDOS MISMO TRIMESTRE AÑO ACTUAL RESPECTO MISMO TRIMESTRE AÑO ANTERIOR				A INICIOS DE AÑO SE ESPERAN LAS NUEVAS PRODUCCIONES Y HASTA NO DEFINIR PRESUPUESTO DE PROVEEDORES EXTERNOS NO TENEMOS PRODUCCIONES QUE TRANSMITIR.	DEBIDO A LA FALTA DE PRODUCCIÓN DE PROGRAMAS, NO SE REALIZÓ LA TRANSMISIÓN DE LOS PROGRAMAS QUE SE TENÍA PROGRAMADA.	ESTAMOS TRABAJANDO PARA LOGRAR NUESTRA META Y SE SOLICITO AL ÁREA CORRESPONDIENTE TRABAJAR Y LOGRAR RECUPERAR POCO A POCO DE LOS DOS TRIMESTRES ANTERIORES.	SE HABLO CON EL ÁREA CORRESPONDIENTE PARA QUE SE ESFORZARÁN EN LA REALIZACIÓN DE NUEVAS CÁPSULAS Y PROMOS PARA LOGRAR QUE EN EL INDICADOR DE TRANSMISIÓN LOGRAMOS LA META						
3RTQ 1122	ACTIVIDAD	PRODUCCIÓN DE PRONOS Y CÁPSULAS DE TELEVISIÓN	TASA DE VARIACIÓN PROMOS Y CÁPSULAS DE TELEVISIÓN PRODUCIDAS MISMO TRIMESTRE	TRIMESTRAL	5.78%	Promedio	PROGRAMADO					SUB DIRECCIÓN CREATIVA				
							5.78%	5.78%	5.78%	5.78%	5.78%					
							VARIABLES									
							182.00	249.00	258.00	241.00	316.00		262.00	330.00	269.00	
							REAL									
							-26.91%	7.05%	20.61%	22.68%	5.86%					
							Justificación									
DEBIDO A QUE AÚN NO ESTÁN DEFINIDAS LAS PRODUCCIONES	SE REALIZÓ NUEVA PRODUCCIÓN DE CÁPSULAS	SE PLATICÓ CON EL ÁREA CORRESPONDIENTE	SE PLATICÓ CON EL ÁREA CORRESPONDIENTE													

			AÑO ACTUAL RESPECTO MISMO TRIMESTRE AÑO ANTERIOR				NES LOS PROMOS Y LAS CÁPSULAS NUEVAS NO SE PRODUCEN.	Y PROMOS	PARA LOGRAR RECUPERAR POCO A POCO LO DE LOS DOS TRIMESTRES ANTERIORES.	PARA LOGRAR RECUPERARNOS						
3RTQ 1123	ACTIVIDAD	TRANSMISIÓN DE PROMOS Y CÁPSULAS DE TELEVISIÓN	TASA DE VARIACIÓN DE PROMOS Y CÁPSULAS DE TELEVISIÓN TRANSMITIDOS MISMO TRIMESTRE AÑO ACTUAL RESPECTO MISMO TRIMESTRE AÑO ANTERIOR	TRIMESTRAL	30.60%	Promedio	PROGRAMADO					SUB DIRECCIÓN CREATIVA				
							30.60%	30.60%	30.60%	30.60%	30.60%					
							VARIABLES									
							3629 5.00	2317 .00	3627 7.00	3627 5.00	4741 0.00		3629 2.00	4751 0.00	3637 9.00	
							REAL									
							1466.47%		0.01%		30.63%			30.60%		381.93%
							Justificación									
LA META FUE SUPERADA YA QUE SE CAMBIARON LOS PROMOS INSTITUCIONALES Y SE REALIZARON CÁPSULAS NUEVAS DE INICIO DE AÑO.	DADO QUE EN EL PRIMER TRIMESTRE SE SUPERÓ LA META, SE COMPENSÓ LA TRANSMISIÓN DE LAS PROMOS Y CÁPSULAS DE TELEVISIÓN EN EL PRESENTE	SE LOGRO DEL OBJETIVO BASANDONOS EN UNA COMBINACIÓN DE FACTORES TÉCNICOS, ORGANIZATIVOS Y ESTRATÉGIOS, QUE DEMUESTRA QUE LA TRANSMISIÓN DE	SE LOGRO DEL OBJETIVO GRACIAS A LA COMBINACIÓN DE FACTORES TÉCNICOS, ORGANIZATIVOS, LO QUE DEMUESTRA QUE LA TRANSMISIÓN DE CÁPSULAS													



**13. Información por Segmentos**

El Sistema Estatal de Comunicación Cultural y Educativa no considera necesario revelar la información financiera de manera segmentada.

**14. Eventos Posteriores al Cierre**

El Sistema Estatal de Comunicación Cultural y Educativa no presenta algún evento posterior al cierre que afecte significativamente sus operaciones durante el periodo.

**15. Partes Relacionadas**

El Sistema Estatal de Comunicación Cultural y Educativa establece por escrito que no existen partes relacionadas que pudieran ejercer influencia significativa sobre la toma de decisiones financieras operativas.

**16. Responsabilidad Sobre la Presentación Razonable de la Información Contable**

"Bajo protesta de decir verdad declaramos que los Estados Financieros y sus notas, son razonablemente correctos y son responsabilidad del emisor".

b) NOTAS DE DESGLOSE

l) NOTAS AL ESTADO DE ACTIVIDADES

**Ingresos y Otros Beneficios**

1. Explicar aquellas cuentas de los rubros que integran los grupos de: Ingresos de Gestión; Participaciones, Aportaciones, Convenios, Incentivos Derivados de la Colaboración Fiscal, Fondos Distintos de Aportaciones, Transferencias, Asignaciones, Subsidios y Subvenciones, y Pensiones y Jubilaciones; y Otros Ingresos y Beneficios, que en lo individual representen el 15% o más del total del rubro al que corresponden.

Concepto	Importe	Característica significativa
4.1.1 Impuestos	0.00	
4.1.2 Cuotas y Aportaciones de Seguridad Social	0.00	
4.1.3 Contribuciones de Mejoras	0.00	
4.1.4 Derechos	0.00	
4.1.5 Productos	11,010.27	Intereses cuentas bancarias
<b>4.1.5.1 Productos</b>		Representa el 100% de Productos
4.1.6 Aprovechamientos	0.00	
4.1.7 Ingresos por Venta de Bienes, Prestación de Servicios y Otros Ingresos	0.00	
4.2.1 Participaciones, Aportaciones, Convenios, Incentivos Derivados de la Colaboración Fiscal y Fondos Distintos de Aportaciones	0.00	
4.2.2 Transferencias, Asignaciones, Subsidios y Subvenciones, y Pensiones y Jubilaciones	13,200,000.00	Participación estatal enero-marzo 2026
<b>4.2.2.1 Transferencias y Asignaciones</b>		Representa el 100% de las Transferencias, Asignaciones, Subsidios y Subvenciones, y Pensiones y Jubilaciones
4.3.1 Ingresos Financieros	0.00	
<b>4.3.1.1 Intereses Ganados de Títulos, Valores y Demás Instrumentos Financieros</b>		
<b>Total</b>	<b>13,211,010.27</b>	

El 100% de los ingresos del Sistema Estatal de Comunicación Cultural y Educativa (\$13,200,000.00) corresponde a las participaciones que se reciben del Gobierno del Estado de Querétaro.

**Gastos y Otras Pérdidas:**

1. Explicar aquellas cuentas de los rubros que integran los grupos de: Gastos de Funcionamiento; Transferencias, Subsidios y Otras Ayudas; Participaciones y Aportaciones; Intereses, Comisiones y Otros Gastos de la Deuda Pública; Otros Gastos y Pérdidas Extraordinarias, así como Inversión Pública, que en lo individual representen el 15% o más del total del rubro al que corresponden.

Concepto	Importe	%
5.1.1.1 REMUNERACIONES AL PERSONAL DE CARÁCTER PERMANENTE	\$ 3,600,174.31	63%
5.1.1.4 SEGURIDAD SOCIAL	\$ 940,645.00	16%
5.1.1.5 OTRAS PRESTACIONES SOCIALES Y ECONÓMICAS	\$ 898,886.39	16%
5.1.2.1 MATERIALES DE ADMINISTRACIÓN, EMISIÓN DE DOCUMENTOS Y ARTÍCULOS OFICIALES	\$ 222,619.12	59%
5.1.2.9 HERRAMIENTAS, REFACCIONES Y ACCESORIOS MENORES	\$ 132,446.55	35%
5.1.3.3 SERVICIOS PROFESIONALES, CIENTÍFICOS Y TÉCNICOS Y OTROS SERVICIOS	\$ 2,346,953.52	74%
5.2.5.0 PENSIONES Y JUBILACIONES	\$ 1,485,709.24	93%

Las remuneraciones al personal de carácter permanente en su conjunto representan el 63% de servicios personales, la seguridad social 16% y otras prestaciones sociales y económicas el 16%.

Por otro lado, en términos de materiales y suministros, los materiales de administración representa el del grupo 59% y las herramientas, refacciones y accesorios menores son el 35%.

En cuanto al rubro de servicios generales, los servicios profesionales contratados para llevar a cabo trabajos relativos al giro del Sistema ascienden al 74% del gasto.

Por último, las pensiones y jubilaciones son en su totalidad 93% del gasto de las Transferencias, asignaciones y otras ayudas.

II) NOTAS AL ESTADO DE SITUACIÓN FINANCIERA

Activo

Efectivo y Equivalentes

1. Se informará acerca de los fondos con afectación específica, el tipo y monto de los mismos; de las inversiones temporales se revelará su tipo y monto.

A continuación, se relacionan las cuentas que integran el rubro de efectivo y equivalentes:

Concepto	2026	2025
<b>EFFECTIVO</b>	\$ 11,000.00	\$ 0.00
<b>BANCOS/TESORERÍA</b>	\$ 2,940,339.43	\$ 205,630.56
<b>BANCOS/DEPENDENCIAS Y OTROS</b>	\$ 0.00	
<b>INVERSIONES TEMPORALES (HASTA 3 MESES)</b>	\$ 0.00	\$ 0.00
<b>FONDOS CON AFECTACIÓN ESPECÍFICA</b>	\$ 0.00	\$ 0.00
<b>Suma</b>	<b>\$2,951,339.43</b>	<b>\$ 205,630.56</b>

BANCO	IMPORTE
BANBAJIO CTA 27288133	\$ 8.00
BBVA BANCOMER CTA 0124454200 PARTICIPACIONES 2025	\$ 0.00
BBVA BANCOMER CTA 503585550101 PARTICIPACIONES 2026	\$ 2,940,331.43
BBVA BANCOMER CTA 0112753162 NOMINA	\$ 0.00
<b>SUMA</b>	<b>\$ 2,940,339.43</b>

Inversiones Temporales

Representa el monto de efectivo invertido por el Sistema Estatal de Comunicación Cultural y Educativa, la cual se efectúa a plazos que van de inversión a la vista hasta 90 días, su importe se integra por:

FONDO	IMPORTE	PLAZO
Fondos de inversión BBVAGOB 2025	\$ 0.00	
Fondos de inversión BBVAGOB 2024	\$ 0.00	
<b>Suma</b>	<b>\$ 0.00</b>	

Fondos con Afectación Específica

Representan el monto de los fondos con afectación específica que deben financiar determinados gastos o actividades.

Banco	Importe
	\$ .00
	\$ .00
<b>Suma</b>	<b>\$ .00</b>

**Derechos a recibir Efectivo y Equivalentes y Bienes o Servicios**

2. Por tipo de contribución se informará el monto que se encuentre pendiente de cobro y por recuperar de hasta cinco ejercicios anteriores, asimismo se deberán considerar los montos sujetos a algún tipo de juicio con una antigüedad mayor a la señalada y la factibilidad de cobro.
3. Se informará, de manera agrupada, los derechos a recibir efectivo y equivalentes, y bienes o servicios, (excepto cuentas por cobrar de contribuciones e inversiones financieras) en una desagregación por su vencimiento en días a 90, 180, menor o igual a 365 y mayor a 365. Adicionalmente, se informará de las características cualitativas relevantes que afecten a estas cuentas.

a) Menor o igual a 90 días

Concepto	Monto	Características cuantitativas	Factibilidad de cobro
CUENTAS POR COBRAR A CORTO PLAZO	\$ 0.00		
DEUDORES DIVERSOS POR COBRAR A CORTO PLAZO	\$ 360.00	Gasto no respaldado	Factible
INGRESOS POR RECUPERAR A CORTO PLAZO	\$ 0.00		
DERECHOS A RECIBIR BIENES O SERVICIOS	\$ 30,080.98	Anticipo combustible	Factible
OTROS DERECHOS A RECIBIR EFECTIVO O EQUIVALENTES A CORTO PLAZO	\$ 0.00		
<b>Suma</b>	<b>\$ 30,440.98</b>		

b) Mayor a 90 días y menor o igual a 180 días

Concepto	Monto	Características cuantitativas	Factibilidad de cobro
CUENTAS POR COBRAR A CORTO PLAZO	\$ .00		
DEUDORES DIVERSOS POR COBRAR A CORTO PLAZO	\$ .00		
INGRESOS POR RECUPERAR A CORTO PLAZO	\$ .00		
DERECHOS A RECIBIR BIENES O SERVICIOS	\$ .00		
OTROS DERECHOS A RECIBIR EFECTIVO O EQUIVALENTES A CORTO PLAZO	\$ .00		
<b>Suma</b>	<b>\$ 0.00</b>		

c) Mayor a 180 días y menor o igual a 365 días

Concepto	Monto	Características cuantitativas	Factibilidad de cobro
CUENTAS POR COBRAR A CORTO PLAZO	\$ .00		
DEUDORES DIVERSOS POR COBRAR A CORTO PLAZO	\$ .00		
INGRESOS POR RECUPERAR A CORTO PLAZO	\$ .00		
DERECHOS A RECIBIR BIENES O SERVICIOS	\$ .00		
OTROS DERECHOS A RECIBIR EFECTIVO O EQUIVALENTES A CORTO PLAZO	\$ .00		
<b>Suma</b>	<b>\$ 0.00</b>		

d) Mayor a 365 días

Concepto	Monto	Características cuantitativas	Factibilidad de cobro
CUENTAS POR COBRAR A CORTO PLAZO	\$ .00		
DEUDORES DIVERSOS POR COBRAR A CORTO PLAZO	\$ .00		

INGRESOS POR RECUPERAR A CORTO PLAZO	\$ .00		
DERECHOS A RECIBIR BIENES O SERVICIOS	\$ .00		
OTROS DERECHOS A RECIBIR EFECTIVO O EQUIVALENTES A CORTO PLAZO	\$ .00		
<b>Suma</b>	<b>\$ .00</b>		

Deudores Diversos por Cobrar a Corto Plazo

Representa el monto de los derechos de cobro a favor del ente público por gastos por comprobar, principalmente relacionados con viáticos.

Otras contribuciones por cobrar

Representa el monto de ISR a favor que corresponde al periodo de presentación de los estados financieros.

Otros Derechos a recibir Efectivo y Equivalentes a Corto Plazo

Representan los derechos de cobro originados en el desarrollo de las actividades del ente público, de los cuales se espera recibir una contraprestación representada en recursos, bienes o servicios; en uno igual a doce meses, no incluidos en las cuentas anteriores.

Contribución pendiente de cobro y de recuperar hasta por cinco ejercicios:	Tipo	Monto	Monto sujeto a juicio mayor a cinco ejercicios	Facilidad de cobro
Impuestos	No aplica			
Cuotas y aportaciones de seguridad	No aplica			
Contribuciones de mejoras	No aplica			
Derechos	No aplica			
Productos	No aplica			
Aprovechamientos	No aplica			
Ingresos por ventas de bienes y servicios	No aplica			
Participaciones y aportaciones	No aplica			
transferencias, asignaciones, subsidios y oras ayudas	No aplica			

**Inventarios**

4. Se clasificarán como inventarios los bienes disponibles para su transformación. Esta nota aplica para aquellos entes públicos que realicen algún proceso de transformación y/o elaboración de bienes.

En la nota se informará del sistema de costeo y método de valuaciones aplicadas a los inventarios, así como la conveniencia de su aplicación dada la naturaleza de estos. Adicionalmente, se revelará el impacto en la información financiera por cambios en el método o sistema.

CUENTA DE INVENTARIO DE ARTÍCULOS DE TRANSFORMACIÓN Y/O ELABORACIÓN	SISTEMA DE COSTEO	MÉTODO DE VALUACIÓN	CONVENIENCIA DEL MÉTODO	IMPACTO FINANCIERO POR CAMBIO DE MÉTODO
INVENTARIO DE MERCANCIAS PARA VENTA	No aplica			
INVENTARIO DE MERCANCIAS TERMINADAS	No aplica			

INVENTARIO DE MERCANCIAS EN PROCESO DE ELABORACIÓN	No aplica	
INVENTARIO DE MATERIAS PRIMAS, MATERIALES Y SUMINISTROS PARA PRODUCCIÓN	No aplica	
BIENES EN TRANSITO	No aplica	

#### Almacenes

5. De la cuenta Almacenes se informará acerca del método de valuación, así como la conveniencia de su aplicación. Adicionalmente, se revelará el impacto en la información financiera por cambios en el método.

CUENTA DE ALMACÉN	MÉTODO DE VALUACIÓN	CONVENIENCIA DEL MÉTODO	IMPACTO FINANCIERO POR CAMBIO DE MÉTODO
MATERIALES DE ADMINISTRACIÓN, EMISIÓN DE DOCUMENTOS Y ARTÍCULOS OFICIALES	No aplica		
ALIMENTOS Y UTENSILIOS MATERIALES Y ARTICULOS DE CONSTRUCCIÓN Y DE REPARACIÓN	No aplica		
PRODUCTOS QUÍMICOS, FARMACÉUTICOS Y DE LABORATORIO	No aplica		
COMBUSTIBLES, LUBRICANTES Y ADITIVOS	No aplica		
VESTUARIO, BLANCOS, PRENDAS DE PROTECCIÓN Y ARTÍCULOS DEPORTIVOS	No aplica		
MATERIALES Y SUMINISTROS DE SEGURIDAD	No aplica		
HERRAMIENTAS, REFACCIONES Y ACCESORIOS MENORES PARA CONSUMO	No aplica		

**Inversiones Financieras**

6. De la cuenta Fideicomisos, Mandatos y Contratos Análogos se informarán los recursos asignados por tipo y monto, y características significativas que tengan o puedan tener alguna incidencia en las mismas.

FIDEICOMISO	TIPO	MONTO	CARACTERÍSTICAS SIGNIFICATIVAS
FIDEICOMISOS, MANDATOS Y CONTRATOS ANÁLOGOS DEL PODER EJECUTIVO		0	
FIDEICOMISOS, MANDATOS Y CONTRATOS ANÁLOGOS DEL PODER LEGISLATIVO		0	
FIDEICOMISOS, MANDATOS Y CONTRATOS ANÁLOGOS DEL PODER JUDICIAL		0	
FIDEICOMISOS, MANDATOS Y CONTRATOS ANÁLOGOS PÚBLICOS NO EMPRESARIALES Y NO FINANCIEROS		0	
FIDEICOMISOS, MANDATOS Y CONTRATOS ANÁLOGOS PÚBLICOS EMPRESARIALES Y NO FINANCIEROS		0	
FIDEICOMISOS, MANDATOS Y CONTRATOS ANÁLOGOS PÚBLICOS FINANCIEROS		0	
FIDEICOMISOS, MANDATOS Y CONTRATOS ANÁLOGOS DE ENTIDADES FEDERATIVAS		0	
FIDEICOMISOS, MANDATOS Y CONTRATOS ANÁLOGOS DE MUNICIPIOS		0	
FIDEICOMISOS, MANDATOS Y CONTRATOS ANÁLOGOS DE EMPRESAS PRIVADAS Y PARTICULARES		0	
<b>TOTAL</b>		<b>\$0.00</b>	

7. Se informarán los saldos e integración de las cuentas: Participaciones y Aportaciones de Capital, Inversiones a Largo Plazo y Títulos y Valores a Largo Plazo.

PARTICIPACIONES Y APORTACIONES DE CAPITAL	SALDO
PARTICIPACIONES Y APORTACIONES DE CAPITAL A LARGO PLAZO EN EL SECTOR PÚBLICO	0
PARTICIPACIONES Y APORTACIONES DE CAPITAL A LARGO PLAZO EN EL SECTOR	0

PRIVADO

PARTICIPACIONES Y APORTACIONES DE CAPITAL A LARGO PLAZO EN EL SECTOR EXTERNO	0
<b>TOTAL</b>	<b>\$0.00</b>

#### Bienes Muebles, Inmuebles e Intangibles

8. Se informará de manera agrupada por cuenta, los rubros de Bienes Inmuebles, el monto de la cuenta y de la depreciación del ejercicio y la acumulada, el método de depreciación, tasas determinadas y los criterios de aplicación de estos. Asimismo, se informará de las características significativas del estado en que se encuentren los activos.

BIENES INMUEBLES	Monto de depreciación del ejercicio	Monto de depreciación acumulada	Método de depreciación	TASA	Características del bien
TERRENOS	0.00	0.00	N/A	N/A	N/A
OTROS BIENES INMUEBLES	0.00	0.00	N/A	N/A	N/A
<b>TOTAL</b>	<b>0.00</b>	<b>0.00</b>			

Se informa de manera agrupada por cuenta, los rubros de bienes muebles, el monto al 31 de marzo de 2026 de la depreciación acumulada, el método de depreciación, tasas aplicadas y los criterios de los mismos. Asimismo, se informa de las características significativas del estado en que se encuentran los activos:

BIENES MUEBLES	Costo de adquisición	Monto de depreciación del ejercicio	Monto de depreciación acumulada	Método de depreciación	Tasa	Características del bien
MOBILIARIO Y EQUIPO DE ADMINISTRACIÓN	5,895,665.59	63,483.93	3,622,841.80	Línea recta	33.33% y 10.00%	Adecuado
MOBILIARIO Y EQUIPO EDUCACIONAL Y RECREATIVO	4,551,817.78	107,156.85	4,701,806.10	Línea recta	33.33%	Adecuado
VEHICULOS Y EQUIPO DE TRANSPORTE	2,255,444.00	33,815.01	1,123,042.50	Línea recta	20.00%	Adecuado
MAQUINARIA, OTROS EQUIPOS Y HERRAMIENTAS	17,625,973.06	260,338.47	9,255,579.53	Línea recta	10.00%	Adecuado
<b>TOTAL</b>	<b>30,328,900.43</b>	<b>464,794.26</b>	<b>18,703,269.93</b>			

9. Se informará de manera agrupada por cuenta, los rubros de activos intangibles y diferidos, su monto y naturaleza, amortización del ejercicio, amortización acumulada, tasa y métodos aplicados.

INTANGIBLES	Monto de amortización del ejercicio	Monto de amortización acumulada	Método de amortización	Tasa
SOFTWARE	0.00	0.00	Líneal	33.33 %
LICENCIAS	0.00	0.00	Líneal	33.33 %
<b>TOTAL</b>	<b>0.00</b>	<b>0.00</b>		

#### Estimaciones y Deterioros

10. Se informarán los criterios utilizados para la determinación de las estimaciones; por ejemplo: estimación de cuentas incobrables, estimación por deterioro de inventarios, deterioro de bienes y cualquier otra que aplique.

CUENTA	CRITERIOS UTILIZADOS PARA LA DETERMINACIÓN DE LAS ESTIMACIONES
ESTIMACIONES POR PERDIDAS DE CUENTAS INCOBRABLES DE DOCUMENTOS POR COBRAR	N/A
ESTIMACIONES POR PERDIDAS DE CUENTAS INCOBRABLES DE DEUDORES DIVERSOS	N/A
ESTIMACIONES POR PERDIDA DE CUENTAS INCOBRABLES DE INGRESOS POR COBRAR	N/A
ESTIMACIONES POR PERDIDA DE CUENTAS INCOBRABLES DE PRESTAMOS OTORGADOS	N/A
ESTIMACIONES POR PERDIDA DE OTRAS CUENTAS INCOBRABLES	N/A
DETERIORO ACUMULADO DE ACTIVOS BIOLÓGICOS	N/A
<b>DISMINUCIÓN DE BIENES POR PÉRDIDA DE VALOR</b>	<b>AVALÚO</b>

El Sistema Estatal de Comunicación Cultural y Educativa no hace estimaciones ya que no maneja cuentas por cobrar y los deterioros se determinan de acuerdo con los criterios de CONAC

#### Otros Activos

11. De las cuentas de otros activos se informará por tipo circulante o no circulante, los montos totales asociados y sus características cualitativas significativas que les impacten financieramente.

CUENTA	MONTO TOTAL	CARACTERÍSTICAS CUALITATIVAS QUE IMPACTEN FINANCIERAMENTE
--------	-------------	---

Activo circulante

BIENES EN GARANTÍA	0	
BIENES DERIVADOS DE EMBARGOS, DECOMISOS, ASEGURAMIENTOS Y DACIÓN EN PAGO	0	
<b>Sub-Total</b>	<b>\$0.00</b>	

Activo no circulante

BIENES EN CONCESIÓN	0	
BIENES EN ARRENDAMIENTO FINANCIERO	0	
BIENES EN COMODATO	0.00	
<b>Sub-Total</b>	<b>\$0.00</b>	
<b>TOTAL</b>		

**Pasivo<sup>1</sup>****Cuentas y Documentos por pagar**

1. Se elaborará una relación de las cuentas y documentos por pagar en una desagregación por su vencimiento en días a 90, 180, menor o igual a 365 y mayor a 365. Asimismo, se informará sobre la factibilidad del pago de dichos pasivos.

## a) Menor o igual a 90 días

Cuentas por pagar	Importe	Factibilidad de pago
SERVICIOS PERSONALES POR PAGAR A CORTO PLAZO	\$ 152,251.13	Factible
PROVEEDORES POR PAGAR A CORTO PLAZO	\$ 53,591.02	Factible
TRANSFERENCIAS OTORGADAS POR PAGAR A CORTO PLAZO	\$ 0.00	
RETENCIONES Y CONTRIBUCIONES POR PAGAR A CORTO PLAZO	\$ 331,701.15	Factible
OTRAS CUENTAS POR PAGAR A CORTO PLAZO	\$ 0.00	
<b>Suma</b>	<b>\$ 537,543.30</b>	<b>30 días</b>

## b) Mayor a 90 días y menor a 180 días

Cuentas por pagar	Importe	Factibilidad de pago
SERVICIOS PERSONALES POR PAGAR A CORTO PLAZO	\$ 0.00	
PROVEEDORES POR PAGAR A CORTO PLAZO	\$ 0.00	
TRANSFERENCIAS OTORGADAS POR PAGAR A CORTO PLAZO	\$ 0.00	
RETENCIONES Y CONTRIBUCIONES POR PAGAR A CORTO PLAZO	\$ 0.00	
OTRAS CUENTAS POR PAGAR A CORTO PLAZO	\$ 0.00	
<b>Suma</b>	<b>\$ 0.00</b>	

## c) Mayor a 180 días y menor a 365 días

Cuentas por pagar	Importe	Factibilidad de pago
SERVICIOS PERSONALES POR PAGAR A CORTO PLAZO	\$ 0.00	
PROVEEDORES POR PAGAR A CORTO PLAZO	\$ 0.00	
TRANSFERENCIAS OTORGADAS POR PAGAR A CORTO PLAZO	\$ 0.00	
RETENCIONES Y CONTRIBUCIONES POR PAGAR A CORTO PLAZO	\$ 0.00	
OTRAS CUENTAS POR PAGAR A CORTO PLAZO	\$ 0.00	
<b>Suma</b>	<b>\$ 0.00</b>	

## d) Mayor a 180 días y menor a 365 días

Cuentas por pagar	Importe	Factibilidad de pago
PROVEEDORES	\$ 0.00	
CONTRATISTAS	\$ 0.00	

<sup>1</sup> Con respecto a la información de la deuda pública, ésta se incluye en el informe de deuda pública en la nota 10 "Información sobre la Deuda y el Reporte Analítico de la Deuda" de las notas de Gestión Administrativa.

RETENCIONES Y CONTRIBUCIONES POR PAGAR A CORTO PLAZO	\$ 0.00	
OTRAS CUENTAS POR PAGAR A LARGO PLAZO	\$ 0.00	
<b>Suma</b>	<b>\$ 0.00</b>	

**Fondos y Bienes de Terceros en Garantía y/o Administración**

2. El Sistema Estatal de Comunicación Cultural y Educativa no tiene Fondos y Bienes de Terceros en Garantía y/o Administración.

**Pasivos Diferidos**

3. El Sistema Estatal de Comunicación Cultural y Educativa no tiene pasivos diferidos.

**Provisiones**

4. El Sistema Estatal de Comunicación Cultural y Educativa no hace provisiones por sus características.

**Otros Pasivos**

5. El Sistema Estatal de Comunicación Cultural y Educativa no tiene otros pasivos que informar.

**III) NOTAS AL ESTADO DE VARIACIÓN EN LA HACIENDA PÚBLICA**

1. Se informará de manera agrupada, acerca de las modificaciones al patrimonio contribuido por tipo, naturaleza y monto.

(Pesos)		
CUENTA	MONTO	NATURALEZA
<b>APORTACIONES</b>	<b>0.00</b>	
Inversiones Financieras a Largo Plazo	0.00	
Bienes Inmuebles e Infraestructura	0.00	
Bienes Muebles	0.00	
Bienes Intangibles	0.00	
<b>DONACIONES DE CAPITAL</b>	<b>0.00</b>	
Inversiones Financieras a Largo Plazo	0.00	
Bienes Inmuebles e Infraestructura	0.00	
Bienes Muebles	0.00	
Bienes Intangibles	0.00	
<b>ACTUALIZACIÓN DE LA HACIENDA PÚBLICA/PATRIMONIO</b>	<b>0.00</b>	
Inversiones Financieras a Largo Plazo	0.00	
Bienes Inmuebles e Infraestructura	0.00	
Bienes Muebles	0.00	
Bienes Intangibles	0.00	

2. Se informará de manera agrupada, acerca del monto y procedencia de los recursos que modifican al patrimonio generado.

(Pesos)		
CUENTA	MONTO	PROCEDENCIA DEL RECURSO
<b>RESULTADO DEL EJERCICIO</b>	1,979,442.85	2026
<b>RESULTADOS DE EJERCICIOS ANTERIORES</b>	-1'903,757.73	2025
<b>REVALÚOS</b>	<b>\$0.00</b>	
Revalúo de Bienes Inmuebles	0	
Revalúo de Bienes Muebles	0	
Revalúo de Bienes Intangibles	0	
Otros Revalúos	0	
<b>RESERVAS</b>	<b>\$0.00</b>	
Reservas de Patrimonio	0	
Reservas Territoriales	0	
Reservas por Contingencias	0	
<b>RECTIFICACIONES DE RESULTADOS DE EJERCICIOS ANTERIORES</b>	<b>\$0.00</b>	
Cambios en Políticas Contables	0	
Cambios por Errores Contables	0	

**IV) NOTAS AL ESTADO DE FLUJOS DE EFECTIVO**

1. Presentar el análisis de las cifras de 2026 y periodo anterior (2025) del Efectivo y Equivalentes al Efectivo, al Final del Ejercicio del Estado de Flujos de Efectivo, respecto a la composición del rubro de Efectivo y Equivalentes, utilizando el siguiente cuadro:

Efectivo y Equivalentes		
Concepto	2026	2025
Efectivo	11,000.00	0.00
Bancos/Tesorería	2,940,339.43	205,630.56
Bancos/Dependencias y Otros	0.00	0.00
Inversiones Temporales (Hasta 3 meses)	0.00	0.00
Fondos con Afectación Específica	0.00	0.00
Depósitos de Fondos de Terceros en Garantía y/o Administración	0.00	0.00
Otros Efectivos y Equivalentes	0.00	0.00
<b>Total</b>	<b>2,951,339.43</b>	<b>205,630.56</b>

2. Detallar las adquisiciones de las Actividades de Inversión efectivamente pagadas, respecto del apartado de aplicación.

<b>Adquisiciones de Actividades de Inversión efectivamente pagadas</b>		
<b>Concepto</b>	<b>2026</b>	<b>2025</b>
<b>Bienes Inmuebles, Infraestructura y Construcciones en Proceso</b>	<b>0.00</b>	<b>0.00</b>
Terrenos	0.00	0.00
Viviendas	0.00	0.00
Edificios no Habitacionales	0.00	0.00
Infraestructura	0.00	0.00
Construcciones en Proceso en Bienes de Dominio Público	0.00	0.00
Construcciones en Proceso en Bienes Propios	0.00	0.00
Otros Bienes Inmuebles	0.00	0.00
<b>Bienes Muebles</b>	<b>0.00</b>	<b>361,108.12</b>
Mobiliario y Equipo de Administración	0.00	50,206.08
Mobiliario y Equipo Educativo y Recreativo	0.00	167,272.00
Equipo e Instrumental Médico y de Laboratorio	0.00	0.00
Vehículos y Equipo de Transporte	0.00	0.00
Equipo de Defensa y Seguridad	0.00	0.00
Maquinaria, Otros Equipos y Herramientas	0.00	143,630.04
Colecciones, Obras de Arte y Objetos Valiosos	0.00	0.00
Activos Biológicos	0.00	0.00
<b>Otras Inversiones</b>	<b>0.00</b>	<b>0.00</b>
<b>Total</b>	<b>0.00</b>	<b>361,108.12</b>

3. Presentar la Conciliación de los Flujos de Efectivo Netos de las Actividades de Operación y los saldos de Resultados del Ejercicio (Ahorro/Desahorro), utilizando el siguiente cuadro:

<b>CONCILIACION DE FLUJOS DE EFECTIVO NETOS</b>		
<b>Concepto</b>	<b>2026</b>	<b>2025</b>
<b>Resultados del Ejercicio Ahorro/Desahorro</b>	<b>\$ 1,979,442.85</b>	<b>\$ -1'903,757.73</b>
<b>Movimientos de partidas (o rubros) que no afectan al efectivo</b>	<b>0.00</b>	<b>0.00</b>
Depreciación	\$ 464,794.26	\$ 2'264,865.85
Amortización	0.00	\$ 0.00
Incrementos en las provisiones	\$ 205,842.15	\$ 205,630.56
Incremento en inversiones producido	0.00	0.00

por revaluación		
Ganancia/pérdida en venta de bienes muebles, inmuebles e intangibles	0.00	0.00
Incremento en cuentas por cobrar	0.00	0.00
Partidas extraordinarias	\$ 95,629.61	\$ -300,203.93
<b>Flujos de Efectivo Netos de las Actividades de Operación</b>	<b>\$ 2,745,708.87</b>	<b>\$ 266,534.75</b>

Los conceptos incluidos en los movimientos de partidas (o rubros) que no afectan al efectivo, que aparecen en el cuadro anterior son enunciativos y tienen como finalidad mostrar algunos ejemplos para elaborar este cuadro.

**V) CONCILIACIÓN ENTRE LOS INGRESOS PRESUPUESTARIOS Y CONTABLES, ASÍ COMO ENTRE LOS EGRESOS PRESUPUESTARIOS Y LOS GASTOS CONTABLES**

La conciliación se presentará atendiendo a lo dispuesto por el "Acuerdo por el que se emite el formato de conciliación entre los ingresos presupuestarios y contables, así como entre los egresos presupuestarios y los gastos contables" y sus modificaciones.

**Conciliación entre los Ingresos Presupuestarios y Contables**

<b>1.-TOTAL DE INGRESOS PRESUPUESTARIOS</b>	<b>\$13,211,010.27</b>
<b>2. MÁS INGRESOS CONTABLES NO PRESUPUESTARIOS</b>	<b>\$0.00</b>
2.1 INGRESOS FINANCIEROS	\$0.00
2.2 INCREMENTO POR VARIACIÓN DE INVENTARIOS	\$0.00
2.3 DISMINUCIÓN DEL EXCESO DE ESTIMACIONES POR PÉRDIDA O DETERIORO U OBSOLESCENCIA	\$0.00
2.4 DISMINUCIÓN DEL EXCESO DE PROVISIONES	\$0.00
2.5 OTROS INGRESOS Y BENEFICIOS VARIOS	\$0.00
2.6 OTROS INGRESOS CONTABLES NO PRESUPUESTARIOS	\$0.00
<b>3. MENOS INGRESOS PRESUPUESTARIOS NO CONTABLES</b>	<b>\$0.00</b>
3.1 APROVECHAMIENTOS PATRIMONIALES	\$0.00
3.2 INGRESOS DERIVADOS DE FINANCIAMIENTOS	\$0.00
3.3 OTROS INGRESOS PRESUPUESTARIOS NO CONTABLES	\$0.00
<b>4. TOTAL DE INGRESOS CONTABLES</b>	<b>13,211,010.27</b>

**Conciliación entre los Egresos Presupuestarios y los Gastos Contables**

<b>1.-TOTAL DE EGRESOS PRESUPUESTARIOS</b>	<b>\$10,766,773.16</b>
<b>2. MENOS EGRESOS PRESUPUESTARIOS NO CONTABLES</b>	<b>\$376,014.69</b>
2.1 MATERIAS PRIMAS Y MATERIALES DE PRODUCCIÓN Y COMERCIALIZACIÓN	\$0.00
2.2 MATERIALES Y SUMINISTROS	\$376,014.69
2.3 MOBILIARIO Y EQUIPO DE ADMINISTRACIÓN	\$0.00
2.4 MOBILIARIO Y EQUIPO EDUCACIONAL Y RECREATIVO	\$0.00
2.5 EQUIPO E INSTRUMENTAL MÉDICO Y DE LABORATORIO	\$0.00
2.6 VEHÍCULOS Y EQUIPO DE TRANSPORTE	\$0.00
2.7 EQUIPO DE DEFENSA Y SEGURIDAD	\$0.00
2.8 MAQUINARIA, OTROS EQUIPOS Y HERRAMIENTAS	\$0.00
2.9 ACTIVOS BIOLÓGICOS	\$0.00
2.10 BIENES INMUEBLES	\$0.00
2.11 ACTIVOS INTANGIBLES	\$0.00
2.12 OBRA PÚBLICA EN BIENES DE DOMINIO PÚBLICO	\$0.00
2.13 OBRA PÚBLICA EN BIENES PROPIOS	\$0.00

2.14 ACCIONES Y PARTICIPACIONES DE CAPITAL	\$0.00
2.15 COMPRA DE TÍTULOS Y VALORES	\$0.00
2.16 CONCESIÓN DE PRÉSTAMOS	\$0.00
2.17 INVERSIONES EN FIDEICOMISOS, MANDATOS Y OTROS ANÁLOGOS	\$0.00
2.18 PROVISIONES PARA CONTINGENCIAS Y OTRAS EROGACIONES ESPECIALES	\$0.00
2.19 AMORTIZACIÓN DE LA DEUDA PÚBLICA	\$0.00
2.20 ADEUDOS DE EJERCICIOS FISCALES ANTERIORES (ADEFAS)	\$0.00
2.21 OTROS EGRESOS PRESUPUESTARIOS NO CONTABLES	\$0.00
<b>3. MÁS GASTOS CONTABLES NO PRESUPUESTARIOS</b>	<b>\$840,808.95</b>
3.1 ESTIMACIONES, DEPRECIACIONES, DETERIOROS, OBSOLESCENCIA Y AMORTIZACIONES	\$464,794.26
3.2 PROVISIONES	\$0.00
3.3 DISMINUCIÓN DE INVENTARIOS	\$0.00
3.4 OTROS GASTOS	\$0.00
3.5 INVERSIÓN PÚBLICA NO CAPITALIZABLE	\$0.00
3.6 MATERIALES Y SUMINISTROS (CONSUMOS)	\$376,014.69
3.7 OTROS GASTOS CONTABLES NO PRESUPUESTARIOS	\$0.00
<b>4. TOTAL DE GASTOS CONTABLES</b>	<b>\$11,231,567.42</b>

**c) NOTAS DE MEMORIA (CUENTAS DE ORDEN)**

Las Notas de Memoria contendrán información sobre las cuentas de orden tanto contables como presupuestarias que se utilizan para registrar movimientos de valores que no afecten o modifiquen el Estado de Situación Financiera del ente público; sin embargo, su incorporación es necesaria con fines de recordatorio, de control y en general sobre los aspectos administrativos, o bien, para consignar sus derechos o responsabilidades contingentes que puedan, o no, presentarse en el futuro.

Las cuentas que se manejan para efectos de estas Notas son las siguientes:

**Cuentas de Orden Contables:**

- Valores
- Emisión de Obligaciones
- Avales y Garantías
- Juicios
- Inversión Mediante Proyectos para Prestación de Servicios (PPS) y Similares
- Bienes Concesionados o en Comodato

Concepto	Convenio	Importe
VALORES		\$ .00
EMISIÓN DE OBLIGACIONES		\$ .00
AVALES Y GARANTÍAS		\$ .00
JUICIOS		\$ .00
INVERSIÓN MEDIANTE PROYECTOS PARA PRESTACIÓN DE SERVICIOS (PPS) Y SIMILARES		\$ .00
BIENES EN CONCESIONADOS O EN COMODATO	C-PEEQ-PM-BI/125/2022	\$ 6,853,419.38
<b>Suma CUENTAS DE ORDEN CONTABLES</b>		<b>\$ 6,853,419.38</b>

Las cuentas de orden contables señaladas, se indican de manera enunciativa, por lo tanto, deberán informar sobre las cuentas de orden contable que utilice el ente público y que presenten saldos al período que se reporta.

**Cuentas de Orden Presupuestario**

- Cuentas de ingresos
- Cuentas de egresos

Se informan de manera agrupada las cuentas de orden contable y presupuestario en las notas a los estados financieros, considerando lo siguiente:

1. Valores en custodia de instrumentos prestados a formadores de mercado e instrumentos de crédito recibidos en garantía de los formadores de mercado u otros.

	TIPO	MONTO	VENCIMIENTO
VALORES EN CUSTODIA DE INSTRUMENTOS PRESTADOS	NADA QUE MANIFESTAR		

2. Por tipo de emisión de instrumento: monto, tasa y vencimiento

	TIPO	MONTO	VENCIMIENTO
TIPO DE EMISION DE INSTRUMENTO	NADA QUE MANIFESTAR		

3. Contratos firmados de construcciones por tipo de contrato.

	TIPO	MONTO	VENCIMIENTO
CONTRATOS FIRMADOS POR CONSTRUCCIONES	NADA QUE MANIFESTAR		

En las cuentas de orden presupuestarias, se informará el avance que se registra, previo al cierre presupuestario de cada periodo que se reporta.

<b>Cuentas de Orden Presupuestarias de Ingresos</b>	
<b>Concepto</b>	<b>2026</b>
Ley de Ingresos Estimada	58,175,524.00
Ley de Ingresos por Ejecutar	44,975,524.00
Modificaciones a la Ley de Ingresos Estimada	11,010.27
Ley de Ingresos Devengada	13,211,010.27
Ley de Ingresos Recaudada	13,211,010.27

<b>Cuentas de Orden Presupuestarias de Egresos</b>	
<b>Concepto</b>	<b>2026</b>
Presupuesto de Egresos Aprobado	58,175,524.00
Presupuesto de Egresos por Ejercer	47,419,761.11
Modificaciones al Presupuesto de Egresos Aprobado	11,010.27
Presupuesto de Egresos Comprometido	10,766,773.16
Presupuesto de Egresos Devengado	10,766,773.16
Presupuesto de Egresos Ejercido	10,560,931.01
Presupuesto de Egresos Pagado	10,560,931.01

**“BAJO PROTESTA DE DECIR VERDAD DECLARAMOS QUE LOS ESTADOS FINANCIEROS Y SUS NOTAS, SON RAZONABLEMENTE CORRECTOS Y SON RESPONSABILIDAD DEL EMISOR”.**

  
\_\_\_\_\_  
Joaquín San Román Novoa  
Director General

  
\_\_\_\_\_  
Lic. Vanessa Herrera de la Torre  
Jefe de Unidad de Apoyo Administrativo